















25 023 360



- Ausladung 160 mm
- Handbrause: COMPACT RAIN, Durchfluss max. 9 l/min (bei 3 Bar)
- Auslauf: rechteckiger Normalstrahl
- Brausehalter
- Drehumstellung Wanne/Brause
- Rosette Ø 70 mm
- Anschluss 1/2"
- Stichmaß 153 mm
- Metallbrauseschlauch 1250 mm mit integriertem Verdrehenschutz
- Durchfluss Auslauf max. 26 l/min

Eigensicher gegen Rückfließen.

| | | |
|---|-------------------------------|--------------------|
|  | Platin gebürstet | 25 023 360-06 |
|  | Chrom | 25 023 360-00 |
|  | Chrom | 25 023 360-00 0030 |
|  | Gold (23,9kt) | 25 023 360-01 |
|  | bronze | 25 023 360-02 |
|  | Platin | 25 023 360-08 |
|  | Messing (23kt Gold) | 25 023 360-09 |
|  | weiß | 25 023 360-12 |
|  | Dark Brass matt | 25 023 360-16 |
|  | Dark Bronze matt | 25 023 360-17 |
|  | Messing gebürstet (23kt Gold) | 25 023 360-28 |
|  | Bronze gebürstet | 25 023 360-42 |
|  | Dark Platinum gebürstet | 25 023 360-99 |
|  | chrom / gold | 25 023 360-55 |

25 023 360
mm [inches]

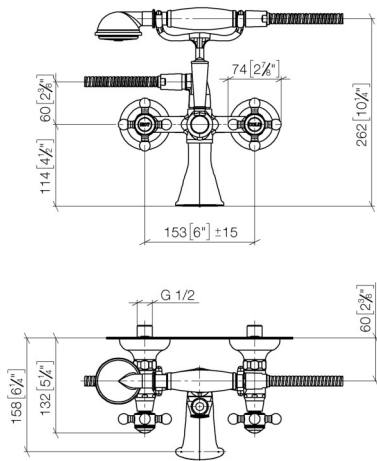

Durchflussdiagramm

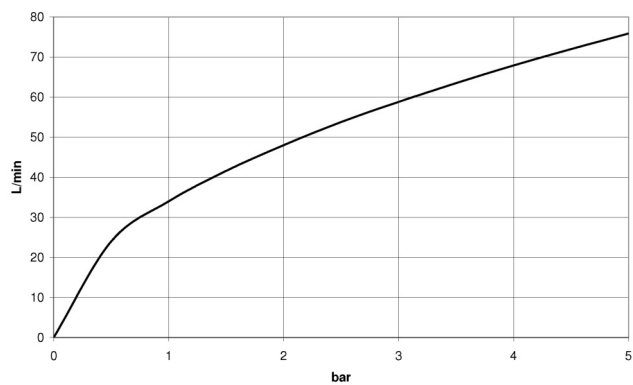

Codes & Standards

EN 1717

Scottish Water
Byelaws

UK Water Supply
Regulations



MADISON Wannensbatterie für Wandmontage mit Handbrausegarnitur - Platin
gebürstet

MADISON

25 023 360
Zertifikate

Belgaqua_21-378-2 WRAS_240702

25 023 360
Ersatzteile für die
anderen
Oberflächenvarianten
finden Sie hier:
Chrom

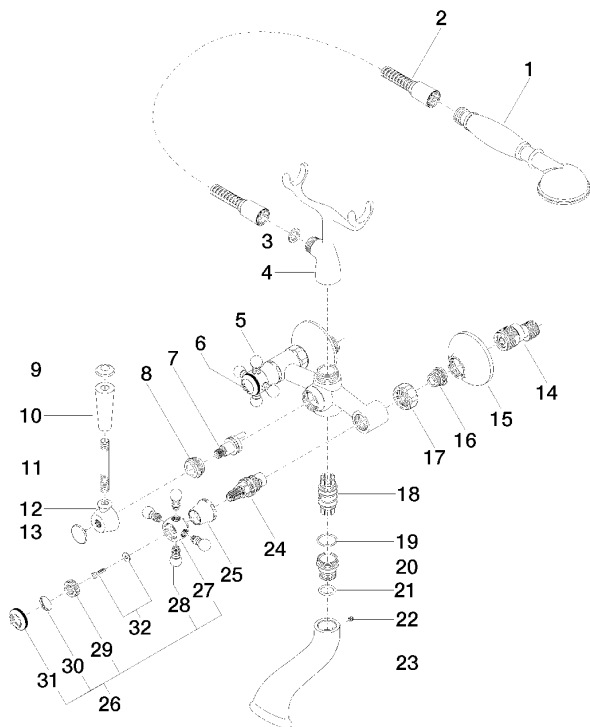

25 023 360

Ersatzteilstückliste

| Nr. | Artikelnummer | Benennung | Verbaumenge | Lieferzeit |
|--|--------------------|--|-------------|------------|
| 14 | 04 11 04 030 00 90 | S-Anschluss mit Schalldämpfer und Dichtung 1 Paar G1/2 x G3/4 - | 2,00 | 2 |
| 18 | 90 21 10 010 00 90 | Umstellung - | 1,00 | 2 |
| 23 | 09 11 06 033 20-06 | Auslauf 125 x 89 x 67 mm - Platin gebürstet | 1,00 | - |
| Ersatzteil nicht mehr bestellbar, bitte bestellen Sie den Nachfolgeartikel | | | | |
| 24 | 90 90 03 131 00 90 | Oberteil , rechtsschließend 1/2" - | 2,00 | 2 |
| 29 | 09 20 83 006 90 | Griff Ø 21 x 7,5 mm - | 2,00 | 2 |
| 9 | 09 30 30 062-06 | Abdeckung Ø 24 x 8 mm - Platin gebürstet | 1,00 | 10 |
| 10 | 11 170 370-06 | MADISON Hebeleinsatz - Platin gebürstet | 1,00 | 10 |
| 20 | 09 24 03 123 20 90 | Nippel Ø 28 x 27 mm - | 1,00 | 2 |
| 5 | 04 20 36 002 07-06 | Griff Hot - Platin gebürstet | 1,00 | 10 |
| 21 | 09 14 10 022 90 | O-Ring EPDM 70 16,0 x 2,5 mm - | 1,00 | 2 |
| 19 | 90 14 10 056 00 90 | O-Ring EPDM 70 21,45 x 1,78 mm - | 1,00 | 2 |
| 17 | 09 23 30 010-06 | Befestigung Überwurfmutter 3/4" - Platin gebürstet | 2,00 | 10 |
| 3 | 90 14 20 002 00 90 | Dichtung Vf 3110, 18,5 x 12,0 x 2,0 mm - | 1,00 | 2 |
| 27 | 09 20 36 002-06 | Griff Ø 29,5 x 30 mm - Platin gebürstet | 2,00 | 10 |
| 11 | 09 28 22 013 90 | Befestigung Ø 10 x 75 mm - | 1,00 | 2 |
| 2 | 28 104 970-06 | Metall-Brauseschlauch 1/2" x 1/2" x 1250 mm - Platin gebürstet | 1,00 | 2 |
| 28 | 09 20 36 004-06 | Griff 15 x 15 x 28 mm - Platin gebürstet | 8,00 | 10 |
| 30 | 09 26 01 010 90 | Abdeckung Porzellanplättchen COLD - | 1,00 | 2 |
| 16 | 04 29 05 014 00 90 | Anschluss M18 x 1,5 - | 2,00 | 2 |
| 31 | 09 20 36 005-06 | Griff Ø 28 x 7 mm - Platin gebürstet | 2,00 | 10 |
| 6 | 09 26 01 011 90 | Abdeckung Porzellanplättchen HOT - | 1,00 | 2 |
| 26 | 04 20 36 002 06-06 | Griff Cold - Platin gebürstet | 1,00 | 10 |
| 22 | 90 31 11 030 00 90 | Befestigung Gewindestift mit Innensechskant mit Ringschneide M5 x 5 mm - | 1,00 | 2 |
| 1 | 28 002 970-06 | MADISON Metall-Handbrause mit Porzellangriff (weiß) - Platin gebürstet | 1,00 | 10 |
| 7 | 90 15 01 001 00 90 | Umstellung - | 1,00 | 2 |
| 4 | 04 17 20 010 00-06 | Halter 160 x 180 x 55 mm - Platin gebürstet | 1,00 | - |
| Ersatzteil nicht mehr bestellbar, bitte bestellen Sie den Nachfolgeartikel | | | | |
| 32 | 04 30 30 029 00 90 | Befestigung diebstahlgesichert - | 2,00 | 2 |
| 25 | 09 21 02 055-06 | Haube 24 x 29 x 30 mm - Platin gebürstet | 2,00 | 10 |
| 13 | 09 30 30 064-06 | Abdeckung Ø 25,5 x 15 mm - Platin gebürstet | 1,00 | 10 |
| 8 | 09 23 10 007 90 | Befestigung Mutter M24 x 1,5 mm - | 1,00 | 2 |
| 12 | 09 18 20 011-06 | Mitnehmer 43 x 21 x 36 mm - Platin gebürstet | 1,00 | 10 |
| 15 | 09 27 39 010-06 | Rosette Ø 70 x 31 mm - Platin gebürstet | 2,00 | - |
| Ersatzteil nicht mehr bestellbar, bitte bestellen Sie den Nachfolgeartikel | | | | |