## DALLMER Wandeinbau-Waschgeräte-Siphon 406 E, DN 40/ DN 50, 130617

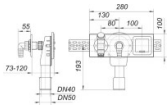


**282,03 € ***

* Preise inkl. gesetzlicher MwSt. zzgl.Versandkosten

Marke: DALLMER
Bestell-Nr.: DA130617

DALLMER Wandeinbau-Waschgeräte-Siphon 406 E, DN 40/ DN 50, 130617 von DALLMER für #price# bei neuesbad.de kaufen. Kauf auf Rechnung Individuelle Beratung Mehrfach ausgezeichneter Shop jetzt kaufen

## DALLMER Wandeinbau-Waschgeräte-Siphon 406 E, DN 40/DN 50

Das Dallmer Siphon-Programm ist eine wahre Sammlung von Originalen: klassische Lösungen, innovative Technik und nachvollziehbarer Nutzen.

Bauherren und Installateure schätzen die moderne Technik der Dallmer Siphons: Die vielen Varianten für verschiedene Anwendungen, die kompakten Abmessungen und Montagehilfen, die den Einbau wesentlich erleichtern, begeistern auf beiden Seiten.

Siphons sind ein wichtiger Aspekt der Entwässerungstechnik, denn sie verhindern, dass Kanalgase aus der Abwasserleitung aufsteigen. Dazu verschließen sie das Rohr mit dem sogenannten Sperrwasser, das immer im U-Bogen des Siphons verbleibt. So kann sich zwar Wasser durch die Leitung bewegen (das Sperrwasser wird durch neu abfließendes Wasser ersetzt), aber Gase und Gerüche werden nicht durchgelassen.

Siphons kommen an verschiedenen Stellen in der Hausinstallation vor, zum Beispiel in der Küche oder im Bad, und werden abhängig von ihrer Bauform in unterschiedliche Kategorien eingeteilt. Dallmer stellt Siphons für Urinale, Wandeinbau-Waschgeräte, Wandeinbau-Waschtische, Waschtisch-Möbel, Waschgeräte, Kondensart- /Klimageräte sowie Röhren-, Raumspar- und Flaschensiphons her.

**Artikelbeschreibung:**

DALLMER Wandeinbau-Waschgeräte-Siphon 406 E

Mit integrierter Wasserversorgung und Elektroanschluss für ein Waschgerät. Kleines, strömungsgünstiges Siphongehäuse aus Polyethylen, schweißbar; Ablaufleistung 0,38 l/s, Einbautiefe 73 -120 mm. Mit Montageplatte, langem absägbarem Schraubstutzen, verchromter Winkelschlauchtülle, original Leifeld-Montageschiene, original Jung Elektroanschluss mit verchromter Abdeckklappe, separatem UP-Ventil 1/2“ mit eingebautem Rückflussverhinderer und Abdeckrosette, Schlauchanschlussbogen mit Rohrbelüfter und Rotguss-Wandscheibe, Abdeckplatte aus Edelstahl 280 x 100 mm, ablängbarem Bauschutzkasten/Schalungsgehäuse mit Deckel, Baustopfen. Prüfzeichen: DVGW (Armatur), VDE(Elektroanschluss).