Hansa Einbaukörper für WT-Wandbatterie für Wandeinbau 5786 0200, 57860200

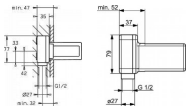

151,98 € *

* Preise inkl. gesetzlicher MwSt. zzgl.Versandkosten

Marke: Hansa
Bestell-Nr.: HA57860200

Hansa Einbaukörper für WT-Wandbatterie für Wandeinbau 5786 0200, 57860200 von Hansa für #price# bei neuesbad.de kaufen. Kauf auf Rechnung Individuelle Beratung Mehrfach ausgezeichneter Shop jetzt kaufen

Hansa Einbaukörper für WT-Wandbatterie für Wandeinbau 5786 0200, 57860200

Allgemeine Attribute:

Produktgruppe: Waschtischarmatur
Einbauart: Wandmontage fürUnterputz-Einbaukörper
Technisches Merkmal: UnterputzEinbaukörper

Produkt Eigenschaften:

Temperatureinstellungen:Temperaturbegrenzer, Heißwassersperreeinstellbar (im Lieferumfang enthalten)
Mechanische Teile: 4.0 Steuerpatronemit keramischen Dichtscheiben zurWassermengen
und Temperatureinstellung
Spezielle Eigenschaften:Armaturenkörper ausentzinkungsbeständigem Messing (DZR)
Bestandteile: Isolierpack aus Styropor

Fliesseigenschaften:

Durchfluss bei 300 kPa(Durchflussbegrenzer): 6,00 l/min

Bestimmungen/Vorschriften:

EN Standard: EN 817
Geräuschklasse: I (ISO 3822)ZULASSUNGEN:
DVGW: DW-6512CS0518

Technische Eigenschaften:

DN-Größe: DN15
Material: Messing
Heißwasserversorgung: max. +80C
Arbeitsdruck: 100
1000 kPa
Anschlussgröße: G1/2

Logistik:

Bruttogewicht: 1.195 kg
Verpackungsmaße: 200 x 165 x 95