Dornbracht Waschtisch-Einhandbatterie mit Ablaufgarnitur VAIA 33500809 Champagne gebürstet (22kt Gol

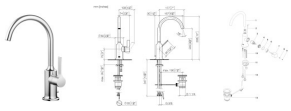

1215,37 € *

* Preise inkl. gesetzlicher MwSt. zzgl.Versandkosten

Marke: Dornbracht
Bestell-Nr.: 33500809-46

Dornbracht Waschtisch-Einhandbatterie mit Ablaufgarnitur VAIA 33500809 Champagne gebürstet (22kt Gol von Dornbracht für #price# bei neuesbad.de kaufen. Kauf auf Rechnung Individuelle Beratung Mehrfach ausgezeichneter Shop jetzt kaufen

Dornbracht VAIA Waschtisch-Einhandbatterie mit Ablaufgarnitur - Champagne gebürstet (22kt Gold)

- **Ausladung 167 mm**
- schwenkbarer Auslauf 360°
- runder luftangereicherter Strahl
- Armaturenhöhe 306 mm
- Höhe bis Luftsprudler 220 mm
- Bohrungsdurchmesser 35 mm
- 2x Druckschlauch M 8 x 1 eingeschraubt, dichtheitsgeprüft
- Durchfluss max. 5,7 l/min
- bleifrei
- Dieses Produkt leistet einen Beitrag zur Erfüllung der Vorgaben von nachhaltigen Gebäudezertifizierungen, z.B. LEED®, BREEAM®, DGNB

Nur für Becken mit Überlauf geeignet.

Artikeleigenschaften

Farbe:	champagne gebürstet
Typ:	Waschtischarmatur stehend