Hansa Waschtisch-Einhand-Einlochbatterie Hansaligna 0609 mit Ablaufgarnitur, verchromt

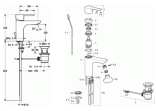

240,29 € *
* Preise inkl. gesetzlicher MwSt. zzgl.Versandkosten

Marke: Hansa
Bestell-Nr.: HA06092103

Hansa Waschtisch-Einhand-Einlochbatterie Hansaligna 0609 mit Ablaufgarnitur, verchromt von Hansa für #price# bei neuesbad.de kaufen. Kauf auf Rechnung Individuelle Beratung Mehrfach ausgezeichneter Shop jetzt kaufen

Hansa Waschtisch-Einhand-Einlochbatterie Hansaligna 0609 mit Ablaufgarnitur, verchromt

Allgemeine Attribute:

Produktgruppe: Waschtischarmatur
Einbauart: Standmontage
Technisches Merkmal: Einhebelmischer
Oberfläche: Chrom

Produkt Eigenschaften:

Strahlreglertyp: CACHE Strahlregler,ohne Mundstück direkt in denArmaturenauslauf geschraubt, PCAkonstante Durchflussleistungunabhängig vom Fließdruck
Verbindung: Anschluss über Kupferrohre
Montage: 1-Loch
Hebel/Bediengrifftyp:Einhandbedienhebel/Griff, Hebel mitW+K-Kennzeichnung
Auslaufart: Feststehender Auslauf
Erweiterung: Ablaufgarnitur mitZugstange
Temperatureinstellungen:Temperaturbegrenzer, Heißwassersperreeinstellbar (im Lieferumfang enthalten)
Mechanische Teile: 3.5 classicSteuerpatrone mit keramischenDichtscheiben zur Wassermengen undTemperatureinstellung
Spezielle Eigenschaften:Armaturenkörper ausentzinkungsbeständigem Messing (DZR),Rapid-Montagesystem

Fliesseigenschaften:

Durchfluss bei 300 kPa(Durchflussbegrenzer): 6,00 l/min

Bestimmungen/Vorschriften:

EN Standard: EN 817
Geräuschklasse: I (ISO 3822)ZULASSUNGEN:
DVGW: NW-6506CN0315
ABP: PA-IX 38219/IO

Technische Eigenschaften:

DN-Größe: DN15
Ausladung: 108 mm
Material: Messing
Heißwasserversorgung: max. +80C
Arbeitsdruck: 50
1000 kPa
Anschlussgröße: 10
Sicherungseinrichtung (EN1717): AA

Logistik:

Bruttogewicht: 2.02 kg
Verpackungsmaße: 542 x 196 x 77